

Am Lattenbusch in St. Vit



Ein Bretterhaus am Lattenbusch: Nummer 16 b.



Doppelstöckig: ein Bett in der neuen Flüchtlingsherberge.



Vor dem neuen Wohnpavillon für Flüchtlinge: Fachbereichsleiter Thomas Becher, Alexander Löhner aus der Integrationsabteilung und Kira Bickert vom Immobilienmanagement.

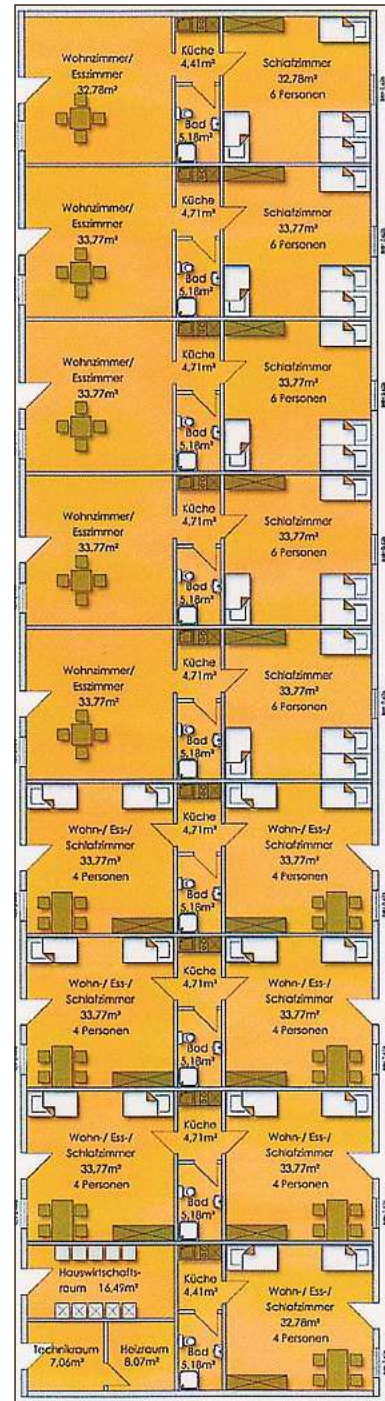

Als Helfer im weltweiten Einsatz

Rheda-Wiedenbrück (gl). Klaus Ruhrmann, Fachkrankpfleger aus Rheda-Wiedenbrück, berichtet auf Einladung der Kolpingsfamilie Rheda am Dienstag, 12. April, ab 19.30 Uhr im Kolpingraum im Pfarrzentrum St. Clemens über Humedica International und die medizinische Not- und Katastrophenhilfe. Ruhrmann war im Einsatz nach Erdbeben in Haiti und dem dortigen späteren Choleraausbruch, nach Erdbeben im Iran und im Rahmen der Taifun-Hilfe auf den Philippinen. Der Referent berichtet über die Versorgung von Brandschwerverletzten nach einer Munitionslager-Explosion im Kongo und über die Versorgung von Inlandsflüchtlings in Syrien. Spenden für die Aufgaben von Humedica International werden gern entgegengenommen.

Kurz & knapp

□ **VHS-Vortrag:** Hilfe bei Rechenschwäche/Dyskalkulie und Hausaufgaben, Montag, 11. April, 20 Uhr, Haus der Kreativität, Lange Straße 87, Wiedenbrück.

21. April

Elternabend in der Spielekistenwelt

Rheda-Wiedenbrück (gl). Am Donnerstag, 21. April, 19 bis 21 Uhr, findet im Geschäftslokal Spielekistenwelt, Klingelbrink 8 in Wiedenbrück, ein Elternabend zum Thema „Spiele neu entdecken“ statt. In Zusammenarbeit mit dem Familienzentrum St. Aegidius können Spiele ausprobiert werden. Anmeldungen nimmt die Kindertageseinrichtung St. Vinzenz unter ☎ 05242/906685 oder per E-Mail (stvinzenwiedenbrueck@kath-kitas-mirali.de) entgegen.

Pro Arbeit

Alte Fahrräder werden gesucht

Rheda-Wiedenbrück (gl). Alte und kaputte Fahrräder zum Reparieren sucht der Verein Pro Arbeit. Die Drahtesel werden generalüberholt und dann gegen einen geringen Verkaufspreis vor allem an Geringsverdiener und Bedürftige abgegeben. Wer Fahrräder abzugeben hat, kann sich unter ☎ 05242/579970 bis Dienstag, 12. April, melden. Die Sammlung beschränkt sich auf Rheda-Wiedenbrück.

Beilagenhinweis

In dieser Ausgabe finden Sie eine Beilage der Firma Wohnstore Westermann, Rheda-Wiedenbrück.

Erste Unterkunft für Flüchtlinge fertiggestellt

Rheda-Wiedenbrück (vw). Für Alexander Löhner aus der städtischen Integrationsabteilung ist das, was in St. Vit geschieht, schlicht und einfach „der Hammer“. Nirgendwo in der Stadt sei das Engagement für Flüchtlinge und Asylbewerber so ausgeprägt wie in dem Dorf mit seiner markanten Barockkirche. „Für uns bleibt da nicht viel zu tun“, lobt er die Initiative „St. Vit hilft“ und den untrübigen Ortsvorsteher Dieter Feldmann.

Planungsphase. Aber bevor diese bekannt gegeben werden, müsse erst auch noch mit den Anliegern gesprochen werden, sagte Becher gestern in St. Vit. „Stadtteilgerechtigkeit“ sei ein Grundsatz bei der Standortsuche, versicherte er. Der Druck durch sehr hohe Flüchtlingszuweisungen wie im vergangenen Jahr habe zwar nachgelassen. Dennoch bestehe nach wie vor ein dringender Bedarf. Becher: „Aber wir werden keine Unterkunft bauen, die dann leer steht.“ Aktuell sind 548 Flüchtlinge in Rheda-Wiedenbrück untergebracht. Im Januar gab es 21 Zuweisungen, im Februar 55 und im März 15.

Am heutigen Samstag haben ab 11.30 Uhr alle Interessenten Gelegenheit, die nagelneue Flüchtlingsunterkunft am Lattenbusch, gleich neben der Feuerweherschule, in Augenschein zu nehmen. Bereits um 10 Uhr trifft sich die Helferinitiative im Pfarrzentrum. Rund 60 Schutzsuchende werden in dem Haus (Gesamtkosten rund 650 000 Euro), das von der heimischen Firma Hollenbeck in Holzrahmenbauweise seit Anfang Februar errichtet wurde, eine Heimstatt finden. Thomas Becher, Immobilienmanager der Stadtverwaltung, und seine Mitarbeiterin Kira Bickert, Alexander Löhner sowie ein Vertreter der Firma Hollenbeck stehen als Auskunftgeber zur Verfügung. Drei weitere Standorte in der Stadt sind für solche Wohnpavillons bereits festgelegt: am Südring, Im Ried und am Lümernweg. Sechs zusätzliche sind in der

Dem 16 mal 54 Meter großen Flüchtlingspavillon in St. Vit liegt ein „Familiengrundriss“ zu Grunde. Ziel sei es dabei, teilt die Stadtverwaltung mit, den Bewohnern ein selbst bestimmtes Leben zu ermöglichen. Vorrangig Familien, aber auch Einzelpersonen in Gemeinschaften könnten einquartiert werden. Es gibt Wohn-/Schlafräume, Bäder, Küchenzeilen, einen Hauswirtschafts- sowie einen Technikraum. Für eine Grundausstattung sorgt die Stadt als Eigentümerin und Betreiberin der Einrichtung. Auch Internetanschluss soll es geben. Für die Unterkünfte haben die Bewohner gemäß der städtischen Satzung für Übergangsheime eine Monatsgebühr von 90 Euro zu zahlen.



Nah am Dorf: Die St. Viter Kirche haben die Bewohner im Blick.

Fast 60 Meter lang: die Asylbewerberunterkunft im Grundriss.

Notdienste

Ärztlicher Notdienst

Rheda-Wiedenbrück, Rietberg, Langenberg, Herzebrock-Clarholz: Anrufzentrale (auch für Hausbesuche): ☎ 116117. **Notfallpraxis am Klinikum Gütersloh, Reckenberger Straße 19:** Samstag und Sonntag 9 bis 22 Uhr.

Augenärzte

Kreis Gütersloh: ☎ 116117.

Kinderärzte

Kreis Gütersloh: ☎ 116117. **Zusätzlich für Rheda-Wiedenbrück, Rietberg, Langenberg:** Offene kinder- und jugendmedizinische Sprechstunde im Evangelischen Krankenhaus Lippstadt, Wiedenbrücker Straße 33: Samstag und Sonntag 9 bis 12 Uhr, 17 bis 20 Uhr.

HNO-Ärzte

Kreis Gütersloh: ☎ 116117.

Zahnärzte

Kreis Gütersloh:

Tierärzte

Rheda-Wiedenbrück, Rietberg: Tierarztpraxen Lammert, Brüseke, Eijberts, Schepers: Der diensthabende Tierarzt ist über die Telefonnummer des jeweiligen Haustierarztes zu erfragen. **Zusätzlich für Rietberg:** Tierärztliche Praxismgemeinschaft für Klein- und Nutztiere Dr. Horstmann, Dr. Mösenfechtel, ☎ 02944/974663.

Apotheken

Rheda-Wiedenbrück: Sa.: Rosen-Apotheke, Lange Straße 117, Neuenkirchen, ☎ 05244/2347, Spexarder Apotheke, Am Hüttenbrink 10, Gütersloh-Spexard, ☎ 05241/48376; So.: Park-Apotheke, Neuenkirchener Straße 68, Gütersloh, ☎ 05241/55606, Königsau-Apotheke, Königsau 4, Lippstadt, ☎ 02941/5210.

Rietberg:

Sa.: Rosen-Apotheke, Lange Straße 117, Neuenkirchen, ☎ 05244/2347, City-Apotheke, Lange Straße 56, Lippstadt, ☎ 02941/4201; So.: Park-Apotheke, Neuenkirchener Straße 68, Gütersloh, ☎ 05241/55606, Kö-

nigsau-Apotheke, Königsau 4, Lippstadt, ☎ 02941/5210.

Langenberg:

Sa.: Rosen-Apotheke, Lange Straße 117, Neuenkirchen, ☎ 05244/2347, City-Apotheke, Lange Straße 56, Lippstadt, ☎ 02941/4207; So.: Königsau-Apotheke, Königsau 4, Lippstadt, ☎ 02941/5210, Park-Apotheke, Neuenkirchener Straße 68, Gütersloh, ☎ 05241/55606.

Herzebrock-Clarholz:

Sa.: Löwen-Apotheke, Im Westfeld 11a, Harsewinkel-Greffen, ☎ 02588/8076, Spexarder Apotheke, Am Hüttenbrink 10, Gütersloh-Spexard, ☎ 05241/48376; So.: Park-Apotheke, Neuenkirchener Straße 68, Gütersloh, ☎ 05241/55606, Apotheke im Gesundheitszentrum, Am Krankenhaus 4, Warendorf, ☎ 02581/7899690.

Internet: www.akwl.de/notdienstkalender.php

Telefon: Apotheken-Notdienstabfrage ☎ 0800/0022833 (kostenlos).

Alle Angaben ohne Gewähr.

ERÖFFNUNGSANGEBOTE!

Mädchen-Sweatjacke Gr. 140-176	GARCIA	29,99	19,-
Jungen-Longsleeve Gr. 92-98 u. 128-134	STACCATO	17,99	10,-
Damen-Pumps schwarz	Tamaris	49,95	35,-
Blusen 1/2 Arm	SE SINFAL	89,95	39,50
Jeans Belmonte grau, taupe	TONI	79,95	49,-
Damen-Sleepshirts	Triumph	19,95	14,95
Damen-Corselett champagner	NATURANA	45,50	30,-
Nackenstützkissen Viscoschaum	irisezzes	79,-	49,90
Lotus Kaltschaummatratze	irisezzes		369,-
Lattenrost ST 44 unverstellbar	irisezzes		169,-
SETPREIS Matratze und Lattenrost 90 x 200/100 x 200		539,-	390,-
140 x 200		819,-	590,-
Herren-Jeans	CAMEL ACTIVE	89,95	49,50
Baukastenanzug	J.PHILIPP SAKKO	129,90	94,50
	HOSE	59,90	39,50
Herren-Jeans	PME LEGEND	109,90	69,50

dipasch Mode- & Bettenhaus

Öffnungszeiten: Mo.-Fr.: 9.00 bis 18.30 Uhr · Sa.: 9.30 bis 18.00 Uhr
Familie Kühmann · D.P. Schmits GmbH · Soeststraße · Lippstadt
02941-5004 · www.dipasch-mode.de

Bei Anprobe von 3 PME-Jeans erhalten Sie ein PME-Shirt gratis! Nur solange der Vorrat reicht.